

2021/9/6-2021/9/10

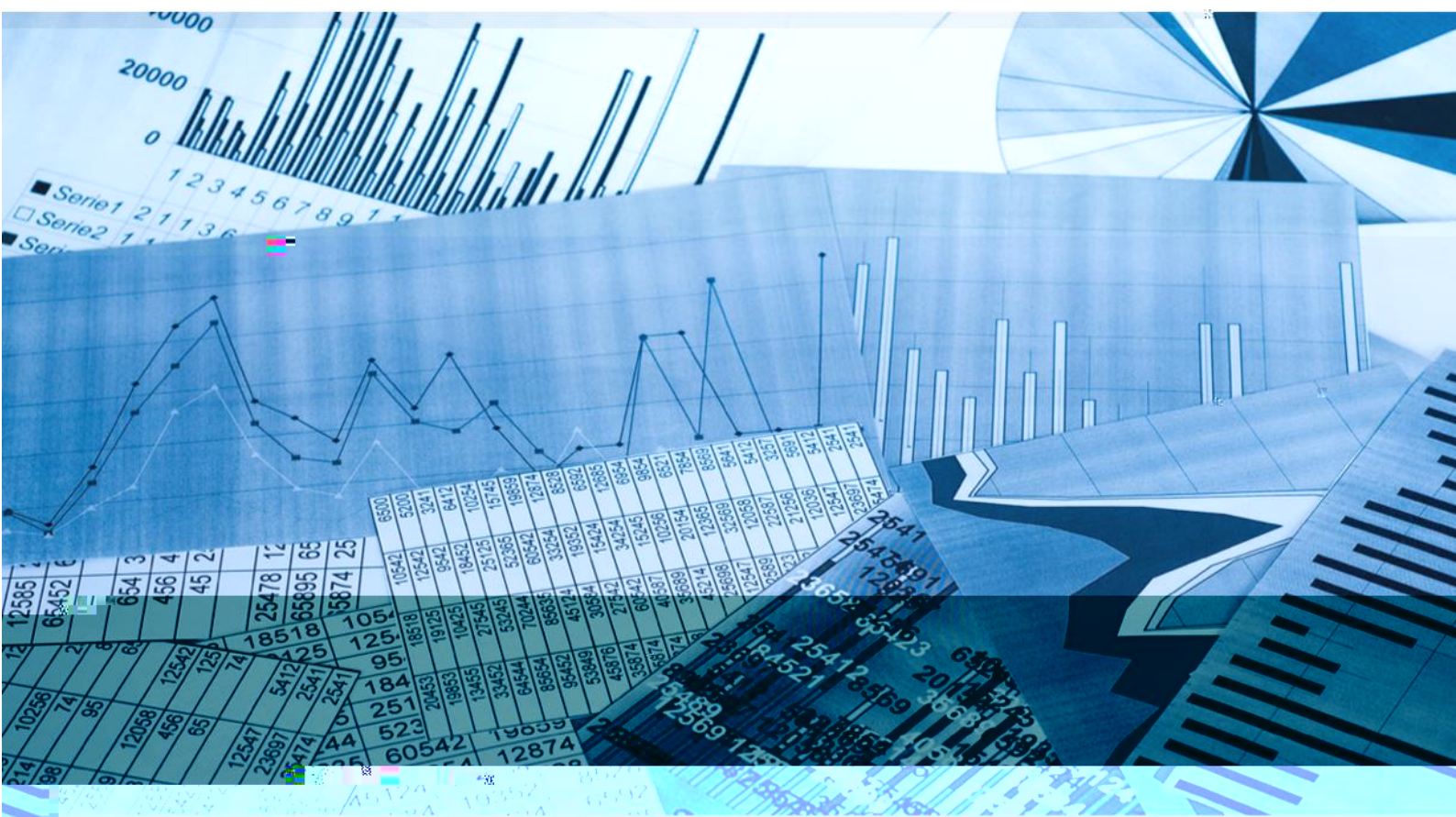

2021/9/6-2021/9/10

500  
800

1300

1

1.

/

|     |         |     |         |       |           |       |           |
|-----|---------|-----|---------|-------|-----------|-------|-----------|
| 48  | 498.40  | 108 | 1020.60 | 3273  | 33343.47  | 3146  | 32591.85  |
| 10  | 62.00   | 26  | 368.50  | 388   | 3285.60   | 384   | 3542.50   |
| 47  | 479.40  | 66  | 681.10  | 1720  | 16781.55  | 1591  | 16707.57  |
| 20  | 129.20  | 59  | 368.00  | 933   | 5955.39   | 740   | 5291.32   |
| 27  | 263.36  | 29  | 305.60  | 993   | 11662.08  | 811   | 9838.72   |
| 37  | 233.17  | 52  | 356.63  | 1596  | 11196.30  | 1466  | 11713.93  |
| 8   | 65.50   | 17  | 186.90  | 336   | 3167.66   | 219   | 2486.49   |
| 17  | 344.00  | 14  | 248.00  | 697   | 24166.65  | 609   | 24717.38  |
| 0   | 0.00    | 0   | 0.00    | 4     | 95.00     | 3     | 100.00    |
| 0   | 0.00    | 0   | 0.00    | 12    | 990.00    | 22    | 2450.00   |
| 2   | 6.74    | 1   | 8.50    | 153   | 887.05    | 133   | 926.87    |
| 19  | 274.10  | 33  | 612.02  | 1443  | 19668.32  | 1204  | 14307.17  |
| 235 | 2355.87 | 405 | 4155.85 | 11548 | 131199.07 | 10328 | 124673.80 |

注：资产支持证券统计项目单数，口径为发行起始日，其他券种统计债券期数，口径为起息日；政府支持机构债是指中国国家铁路集团有限公司、中央汇金投资有限责任公司发行的债券；项目收益类债券包括项目收益债、项目收益票据、项目收益专项公司债券，以下同

资料来源：，联合资信整理

2.

|   |       |   |       |     |         |     |         |
|---|-------|---|-------|-----|---------|-----|---------|
| 1 | 10.00 | 4 | 14.00 | 146 | 1162.80 | 89  | 582.25  |
| 0 | 0.00  | 0 | 0.00  | 29  | 195.20  | 10  | 48.90   |
| 1 | 5.00  | 9 | 54.90 | 215 | 1484.79 | 246 | 1737.60 |
| 0 | 0.00  | 0 | 0.00  | 1   | 3.00    | 2   | 10.00   |
| 0 | 0.00  | 1 | 2.00  | 23  | 176.54  | 30  | 355.00  |
| 3 | 18.81 | 1 | 5.00  | 67  | 406.64  | 76  | 736.20  |
| 0 | 0.00  | 0 | 0.00  | 14  | 89.10   | 19  | 168.20  |
| 0 | 0.00  | 0 | 0.00  | 0   | 0.00    | 5   | 154.50  |
| 0 | 0.00  | 0 | 0.00  | 0   | 0.00    | 0   | 0.00    |
| 0 | 0.00  | 0 | 0.00  | 0   | 0.00    | 0   | 0.00    |
| 0 | 0.00  | 0 | 0.00  | 6   | 56.29   | 13  |         |

资料来源：，联合资信整理

<sup>1</sup> 公司信用类债券包括企业债券、非金融企业债务融资工具（短融、超短融、中期票据、定向工具）、公司债券等。

AA+

AA

AAA

3

5

AA+

AA

3

AA

3.

|      |     |    |           |      |        |    |           |      |        |
|------|-----|----|-----------|------|--------|----|-----------|------|--------|
| 270D | AAA | 7  | 2.40~3.69 | 2.76 | 53.97  | 18 | 2.40~5.70 | 2.93 | 83.89  |
|      | AA+ | 1  | 4.07~4.07 | 4.07 | 182.64 | 15 | 2.33~6.50 | 3.84 | 174.22 |
|      | AA  | 2  | 2.99~4.75 | 3.87 | 163.76 | 8  | 3.18~5.50 | 4.01 | 191.98 |
| 1Y   | AAA | 4  | 3.03~3.40 | 3.25 | 89.23  | 9  | 2.60~5.80 | 3.27 | 97.05  |
|      | AA+ | 1  | 2.93~2.93 | 2.93 | 56.34  | 8  | 2.87~6.49 | 4.31 | 199.89 |
|      | AA  | 1  | 5.99~5.99 | 5.99 | 362.34 | 6  | 3.04~4.50 | 3.87 | 155.83 |
| 3Y   | AAA | 11 | 2.99~6.50 | 3.76 | 120.91 | 10 | 3.20~7.00 | 4.22 | 170.10 |
|      | AA+ | 2  | 4.00~5.50 | 4.75 | 218.39 | 5  | 3.42~4.23 | 3.73 | 118.91 |
|      | AA  | 4  | 3.75~7.50 | 5.34 | 276.89 | 2  | 3.97~5.10 | 4.54 | 202.99 |
| 5Y   | AAA | 4  | 3.55~3.82 | 3.68 | 100.68 | 4  | 3.30~3.73 | 3.48 | 80.97  |
|      | AA+ | 0  | NA        | NA   | NA     | 1  | 3.98~3.98 | 3.98 | 131.75 |
|      | AA  | 0  | NA        | NA   | NA     | 0  | NA        | NA   | NA     |
| 3Y   | AAA | 9  | 3.07~5.00 | 3.64 | 107.65 | 7  | 3.09~4.77 | 3.36 | 82.49  |
|      | AA+ | 5  | 3.75~6.50 | 4.79 | 222.18 | 3  | 3.50~6.50 | 4.93 | 240.29 |
|      | AA  | 0  | NA        | NA   | NA     | 1  | 3.60~3.60 | 3.60 | 104.49 |
| 5Y   | AAA | 3  | 3.35~3.54 | 3.46 | 78.84  | 7  | 3.44~3.70 | 3.55 | 87.87  |
|      | AA+ | 0  | NA        | NA   | NA     | 0  | NA        | NA   | NA     |
|      | AA  | 0  | NA        | NA   | NA     | 0  | NA        | NA   | NA     |
| 5Y   | AAA | 1  | 3.64~3.64 | 3.64 | 97.26  | 2  | 3.62~4.43 | 4.03 | 134.99 |
|      | AA+ | 1  | 4.43~4.43 | 4.43 | 176.26 | 1  | 4.90~4.90 | 4.90 | 223.75 |
|      | AA  | 0  | NA        | NA   | NA     | 0  | NA        | NA   | NA     |
| 7Y   | AAA | 3  | 3.68~3.98 | 3.81 | 95.35  | 3  | 4.20~4.40 | 4.28 | 144.43 |
|      | AA+ | 1  | 4.00~4.00 | 4.00 | 113.77 | 2  | 4.41~4.93 | 4.67 | 184.27 |
|      | AA  | 1  | 7.60~7.60 | 7.60 | 473.27 | 1  | 6.90~6.90 | 6.90 | 404.78 |

注：利率指发行利率（%）、利差指发行利差（%）；发行利差为债券发行利率与起息日期当天同期限国债收益率的差值；发行利率、发行利差统计、发行利率走势样本均为公募债券且剔除含担保债券、利率类型为浮动利率的债券、可续期债券以及政府支持机构债券，级别均指主体级别；含权债期限为行权期限

资料来源： ，联合资信整理

